





Copia
B.I.2
Mercedes
22AGO.24
ML-15

PLAN ADMINISTRATIVO
PARA LA EJECUCIÓN DE LA “LXIII PRUEBA DEL ARMA DE INFANTERÍA”

I. **SITUACIÓN.**

- A. Anualmente y como parte de los correspondientes Planes y Programas de Instrucción y Entrenamiento se lleva a cabo la Prueba del Arma de Infantería, la que tiene por objetivo evaluar el nivel de Instrucción y Entrenamiento de las Unidades del Arma y estrechar los lazos de camaradería, sana competencia y afán de superación, factores estos de particular importancia para el fortalecimiento del Espíritu de Militar y de Cuerpo.
- B. Acorde a lo previsto en el P.A.E. 2024, Módulo “Pruebas de las Armas” en el presente año se llevará a cabo la “LXIII Prueba del Arma de Infantería”.

II. **MISIÓN.**

Planificar, organizar y conducir todas las actividades necesarias para la ejecución de la LXIII Prueba del Arma de Infantería, entre el 23 y el 27 de Setiembre del presente, en el ámbito de la B. I. N° 2.

III. **EJECUCIÓN.**

A. **Organización:**

1. **Lugar:** Bn. “Asencio” de Infantería Nro. 5.
2. **Fecha:** 23 al 27 de Septiembre del 2024.
3. **A cargo de:** Brigada de Infantería N° 2.

B. **Equipos:**

1. **Cantidad Equipos:**
 - a. Un equipo por cada Unidad Básica del Arma.
2. **Integración de los Equipos:**
 - a. **Marcha Cross y Tiro.**
 - (1) 1 Jefe de Equipo
 - (2) 2 Jefes de Sección
 - (3) 1 Sgto.
 - (4) 2 Cabos
 - (5) 7 Soldados



b. Orientación nocturna

(1) 1 Jefe de Sección.

(2) 1 Sgto.

c. Tiro de SS.OO.

(1) 1 Jefe de Sección.

(2) S/O May. o Sgto. 1º.

d. P.O.P.M.

(1) 3 SS.OO.

(2) 1 Sgto.

(3) 2 Cabos

(4) 7 Soldados

C. Cronograma: Acorde al Anexo N° 1 “Cronograma de Actividades”.

D. Reglamentación de la Prueba

1. Acorde a la “Reglamentación de la Prueba del Arma de Infantería 2024”, impartida oportunamente por la Inspección del Arma de Infantería.

E. Delegaciones

1. Por Unidad

- a. Jefe de Batallón.
- b. Equipos para las Competencias (3 SS.OO. y 11 P/S).
- c. 1 Sr. Of. delegado.
- d. 2 P/S conductores.

2. Otras Delegaciones

- a. Visitas de los Institutos en fecha a confirmar, durante la competencia de Marcha, Cross y Tiro.

F. Detalles de coordinación.

1. Presentación de las delegaciones no después del 231500SET.24 y deberán:
 - a. Concurrir con bandera y gallardete de la Unidad.
 - b. Prever: 1 bandeja, 1 tacho térmico, 1 cucharón, 1 espumadera para servir el racionamiento a sus efectivos y 2 bandejas de lata para horno de panadería, identificado con la Unidad a la que pertenece.
2. Oficial de Enlace Tte. 1º Carlos RIVA: Bn.I. N° 5.



3. *Sub Oficiales del Bn. I. N° 5, enlaces con los delegados de cada Unidad, acorde al siguiente detalle:*

- a. *Sgto. 1° Oscar Delgado con Bns. I. N° 1, 2 y 3.*
- b. *Sgto. 1° José Albiso con Bns. I. N° 4, 6 y Cdo. B.I.2 (Apoyos).*
- c. *Sgto. Javier Silva con Bns. I. N° 7, 8 y 9.*
- d. *Sgto. Raúl Osoreo con Bns. I. N° 10, 11 y 12.*
- e. *Sgto. César Rosso con Bns. I. N° 13, 14 y 15.*

Los mismos entregarán a cada Unidad, a su arribo: documentación y obsequio de bienvenida.

4. *Centro de Cómputos:*

- a. *A/O del Cte. B. I. N° 2.*
- b. *Responsable: J.E.M./B.I.N° 2 Tte. Cnel. Frank Franchini.*
- c. *Ubicación: Sala Táctica.*
- d. *Actualización de los resultados de las pruebas e información en general en la página de Instagram: @63pruebadelarmadeinfanteria. La misma se encuentra habilitada a los efectos que las UU. suban archivos de Pruebas anteriores, inclusive una foto del equipo sorteado.*

5. *Fotos Delegaciones:*

- a. *Al arribo a la Unidad, el Oficial responsable de cada Delegación tomará contacto con el Oficial de Enlace del Bn.I. N° 5.*
- b. *Lugar: Monumento al Indio Chaná.*
- c. *Uniforme: Pixelado descubiertos, desarmados y con bandera de la Unidad.*
- d. *Posteriormente foto de los Jefes de las Unidades e I.A.I. y Comandantes de Brigada.*

6. *Ceremonia de Apertura:*

- a. *Jefe de la Fuerza de Parada Sr. 2° Jefe Bn. I. N° 5 May. Carlos E. Gutiérrez.*
- b. *Ensayo hora: 1615.*
- c. *Participantes: totalidad de los integrantes de las Delegaciones, con bandera y gallardete de la Unidad.*
- d. *Uniforme Pixelado, chaleco FRI, casco con funda pixelada y fusil.*



- e. *Inicio ceremonia hora: 1700.*
 - f. *Línea de saludo: una vez finalizada la Ceremonia de Apertura, A/O del 2do Jefe del Bn. I. 5, SS.OO. y Sub Oficiales (S/O.May. y Sgts. 1°).*
- 7.** *Reuniones de coordinación hora 1730:*
- a. *Sorteo, I.A.I., Ctes. BB. y JJ. UU. en la Sala de Conferencias.*
 - b. *Detalles Administrativos a cargo del Sr. 2° Jefe Bn. I. N° 5 con los Oficiales responsables de cada delegación, en el Casino SS.OO.*
 - c. *Detalles de circulación y tránsito a cargo del Sgto. Diego Mott con la totalidad de los conductores, en el Casino de Personal Subalterno.*
 - d. *El Delegado entregará un listado del personal voluntario para concurrir a realizar visitas el día miércoles 25 al Parque “Mauá” y recorrida en Catamarán.*
- 8.** *Reconocimiento del itinerario de la marcha y el cross (opcional), el día 23SET.24, de 1800 hs. a 2000 hs., A/O Sr. 2° Jefe Bn. I. N° 5 con los Jefes de Equipo.*
- 9.** *Los conductores de vehículos de cada Unidad (Vehículos pesados y vehículos de SS.JJ.) se racionarán con sus respectivas delegaciones. Y se alojarán en los alojamientos asignados para éstos.*
- 10.** *Unidades que acorde al Orden de largada de M.C.T. no puedan racionarse en el Campo (Polígono), deberán coordinar con el Sub Oficial de Enlace la hora de racionamiento que será en la Unidad.*
- 11.** *Cada Cdo. B. deberá presentar un cronómetro para ser empleado por los Jueces de las distintas actividades durante la P.A.I.*
- 12.** *El polígono de tiro y la pista de obstáculos **están habilitados para entrenamiento desde el 02 de Setiembre al 13 de Setiembre (previa coordinación con 48 horas de anticipación con Bn. I. N° 5),** posteriormente se realizaran trabajos de acondicionamiento y mantenimiento para la prueba.*

IV. ADMINISTRACIÓN

A. Logística

1. Abastecimientos

**a. Clase I.****(1) Instalaciones.**

COMEDORES Y CASINOS	LUGAR	RESPONSABLE
<i>Casino SS.OO.GG. y SS.OO.SS</i>	<i>Casino SS.OO.</i>	<i>Bn.I.Nº 4</i>
<i>Casino SS.OO.JJ.</i>	<i>Casino Sub Oficiales</i>	<i>Bn.I.Nº 5</i>
<i>Casino SS.OO.</i>		<i>Bn.I. Nº 5</i>
<i>Casino Sub Oficiales</i>	<i>Casino P/S</i>	<i>Bn.I.Mec.Nº 6</i>
<i>Casino P/S</i>	<i>Comedor P/S</i>	<i>Bn.I.Mec.Nº 6</i>

(2) Método.

- (a)** *SS.OO.: Acorde al horario previsto en los Casinos respectivos.*
- (b)** *Personal Subalterno: Por Unidad, acorde al horario establecido.*
- (c)** *Día martes 24 de Setiembre, racionamiento será en el área de fogones del Polígono de Tiro.*

(3) Horarios.

- (a)** *Desayuno: 0600 a 0800.*
- (b)** *Almuerzo: 1200 a 1400.*
- (c)** *Cena: 1930 a 2130.*

(4) Tipo de raciones.

- (a)** *Acorde a ANEXO Nº 1: al plan administrativo “Cronograma de Actividades” y ANEXO Nº 4: al plan administrativo “Menú”.*
- (b)** *El Personal Subalterno deberá concurrir a racionarse con menaje completo.*

b. Clase II.**(1) Obtención.**

- (a)** *A cargo de cada Unidad participante.*
- (b)** *SS.JJ. y Oficiales Subalternos, deberán concurrir con ropa de cama.*
- (c)** *Personal Subalterno deberá concurrir con: menaje completo, ropa de cama, bolso y/o bolsa de impedimenta.*

c. Clase III.**(1) Obtención.**

- (a)** *A cargo de cada Unidad participante.*



- d. *Clase V.*
 - (1) *Obtención.*
 - (a) *A cargo de cada Unidad participante.*
- e. *Agua.*
 - (1) *Puesto hidratación en la Marcha, Cross y Tiro, ANEXO N° 2: al plan administrativo “ITINERARIO DE MARCHA CROSS Y TIRO”.*
 - (2) *Agua caliente en cada alojamiento y en los Casinos.*
- 2. *Mantenimiento.*
 - a. *Instalaciones.*
 - (1) *Área de Mantenimiento del Bn. I. N° 5.*
 - b. *Horario: 0700 a 1900.*
- 3. *Sanidad.*
 - a. *Personal.*
 - (1) *Instalaciones.*
 - (a) *Enfermería del Bn. I. N° 5.*
 - (b) *Puesto Socorro en el Polígono de Tiro, debiendo permanecer un médico durante el desarrollo de la actividad.*
 - (2) *Métodos.*
 - (a) *Una vez producida la baja y acorde a la evaluación médica:*
 - a. *Unidad de traslado en el Polígono de Tiro, la que permanecerá en el lugar durante el desarrollo de la actividad.*
 - b. *Unidad de traslado en la largada del cross.*
 - c. *Vehículo liviano acorde a la evaluación médica.*
 - d. *Evacuación aérea en pista de helicópteros de la Unidad.*
- 4. *Transporte.*
 - (1) *Instalaciones.*
 - (2) *Estacionamientos acorde al apéndice “B” al ANEXO N° 5: al plan administrativo “Plano de Instalaciones del Bn. I. N° 5”.*
 - a. *Medidas de Control y Circulación.*
 - (1) *Ingreso a la ciudad de Mercedes de vehículos pesados y livianos:*
 - *Acorde a ANEXO N° 6 al plan administrativo “Ingreso a la Ciudad para Vehs. livianos y pesados.*



- Itinerario de marcha rojo (R-2 y Camino Pense)
- Itinerario de marcha azul (R-2 y Camino 11 de abril).
- (2) Vehículos autorizados por delegación: 1 Tp Liviano y 1 Tp Pesado c/remolque.
- (3) No está autorizado el tránsito vehicular en la Plaza de Armas del Bn.
- (4) Ingreso y egreso para los vehículos pesados:
 - a. Puesto Nro. 2 hasta hora 2200.
 - b. Acorde a ANEXO N° 5: al plan administrativo “Plano de instalaciones del Bn. I. N° 5”.

1. Efectivos, Partes e Informes.

- a. NDD 160900SET.24 se deberá remitir vía C.E. a la B. I. N° 2 (bi2@ejercito.mil.uy) una lista completa de la Delegación, acorde ANEXO N° 7: al plan administrativo “Listado de la Delegación (Ejemplo)”.
- b. NDD de los 30´ de arribado el Equipo representante de cada Unidad y/o Instituto, el Oficial más antiguo del Equipo deberá entregar al responsable del Centro de Cómputos, J.E.M. de la B.I. 2 Tte. Cnel. Frank Franchini, una lista completa de la Delegación, para confirmar y/o rectificar la lista enviada vía C.E..

2. Moral y servicios personales.

- a. Paseos programados a cargo del Bn. I. N° 5.
- b. Paseos por la ciudad y zonas adyacentes a cargo de cada Unidad.

3. Administración Interna.

- a. Alojamientos:

PERSONAL	LUGAR	RESPONSABLE
SS.OO.SS.	Alojamiento de SS.OO.	Bn. I. N° 5
SS.OO.JJ.	Alojamiento de Sub. Oficiales.	
SS.OO.	Ca. Fus. (ala sur).	
P/S	Ca. Fus.: Bns. (ala norte) I. N° 6, 7, 8, 9 y 10.	
	Ca. Cdo. y Serv.(ala norte): Bns. I. 11, 22, 13, 14 y 15.	
	Ca. Cdo. y Serv.(ala sur): Bns. 1,2,3,4 y 5.	

El Comandante de la B.I. N° 2.

Coronel

Jorge A. SPINELLI.



ACUSE RECIBO: por radio.

DISTRIBUCIÓN:

- B.I.Nº 2 / S-3 - Original
- I.A.I. - Copia Nº 1
- B.I.Nº 1 - Copia Nº 2
- B.I.Nº 3 - Copia Nº 3
- B.I.Nº 4 - Copia Nº 4
- B.I.Nº 5- Copia Nº 5
- Bn. I. Parac. Nº 14 -Copia Nº 6

ANEXOS:

- Anexo Nº 1: “Programa de Actividades”.
- Anexo Nº 2: “Itinerario Marcha, Cross, Tiro y Polígono”.
- Anexo Nº 3: “Orientación Nocturna.”.
- Anexo Nº 4: “Menú”.
- Anexo Nº 5: “Plano de Instalaciones del Bn. I. Nº 5”
- Anexo Nº 6: “Plano de Mercedes – Ingreso a la Ciudad de Veh. Liv. y Pes.”
- Anexo Nº 7: “Listado de la Delegación (Ejemplo)”
- Anexo Nº 8: “Itinerario de marcha hacia Sociedad Criolla”.
- Anexo Nº 9: “Teléfonos de interés”



Copia
B.I.2
Mercedes
22AGO.24
ML-15

ANEXO N° 1: AL PLAN ADMINISTRATIVO “Programa de Actividades”

FECHA	HORA	ACTIVIDAD	LUGAR
Lunes 23SET.24	1500	Arribo Delegaciones	Unidad
	1530	Fotos Delegaciones	Monumento al Indio Chaná.
	1615	Ensayo Ceremonia Apertura	Plaza de Armas.
	1700	Ceremonia Apertura	Plaza de Armas.
	1730	Reunión: 2° J. Bn.I. N° 5 y Oficiales más antiguos de cada Unidad. Detalles Administrativos.	Casino SS.OO.
	2000-0000	Orientación nocturna.	Campo Sr. Guillermo Besozzi.
Martes 24SET.24	0800-1700	Marcha, Cross y Tiro.	Caminos vecinales y Polígono en Campo del Sr. Rodolfo Lauber.
Miércoles 25SET.24	0800-1300	Tiro SS.OO.	Polígono en Campo del Sr. Rodolfo Lauber.
	1500-1700	Actividades recreativas.	Paseo en Catamarán y visita a Parque Mauá.
Jueves 26SET.24	0900-1200	P.O.P.M.	P.O.P.M. del Bn.
	1600	Ensayo de Ceremonia de Clausura.	Plaza de Armas.
	1700	Ceremonia Clausura y entrega de premios.	
	2000	Cena final.	Salón de Sociedad Criolla.
Viernes 27SET.24	0800	Partida de delegaciones.	Unidad.

El Comandante de la B.I.N° 2.

Coronel

Jorge A. SPINELLI.



ACUSE RECIBO: *por radio.*

DISTRIBUCIÓN:

- *B.I.Nº 2 / S-3 - Original*
- *I.A.I. - Copia Nº 1*
- *B.I.Nº 1 - Copia Nº 2*
- *B.I.Nº 3 - Copia Nº 3*
- *B.I.Nº 4- Copia Nº 4*
- *B.I.Nº 5- Copia Nº 5*
- *Bn. I. Parac. Nº 14 -Copia Nº 6*

ANEXOS:

- *- Anexo Nº 1: “Programa de Actividades”.*

Copia
B.I.2
Mercedes
22AGO.24
ML-15

ANEXO N° 2: AL PLAN ADMINISTRATIVO “ITINERARIO DE MARCHA CROSS, TIRO Y POLÍGONO”.

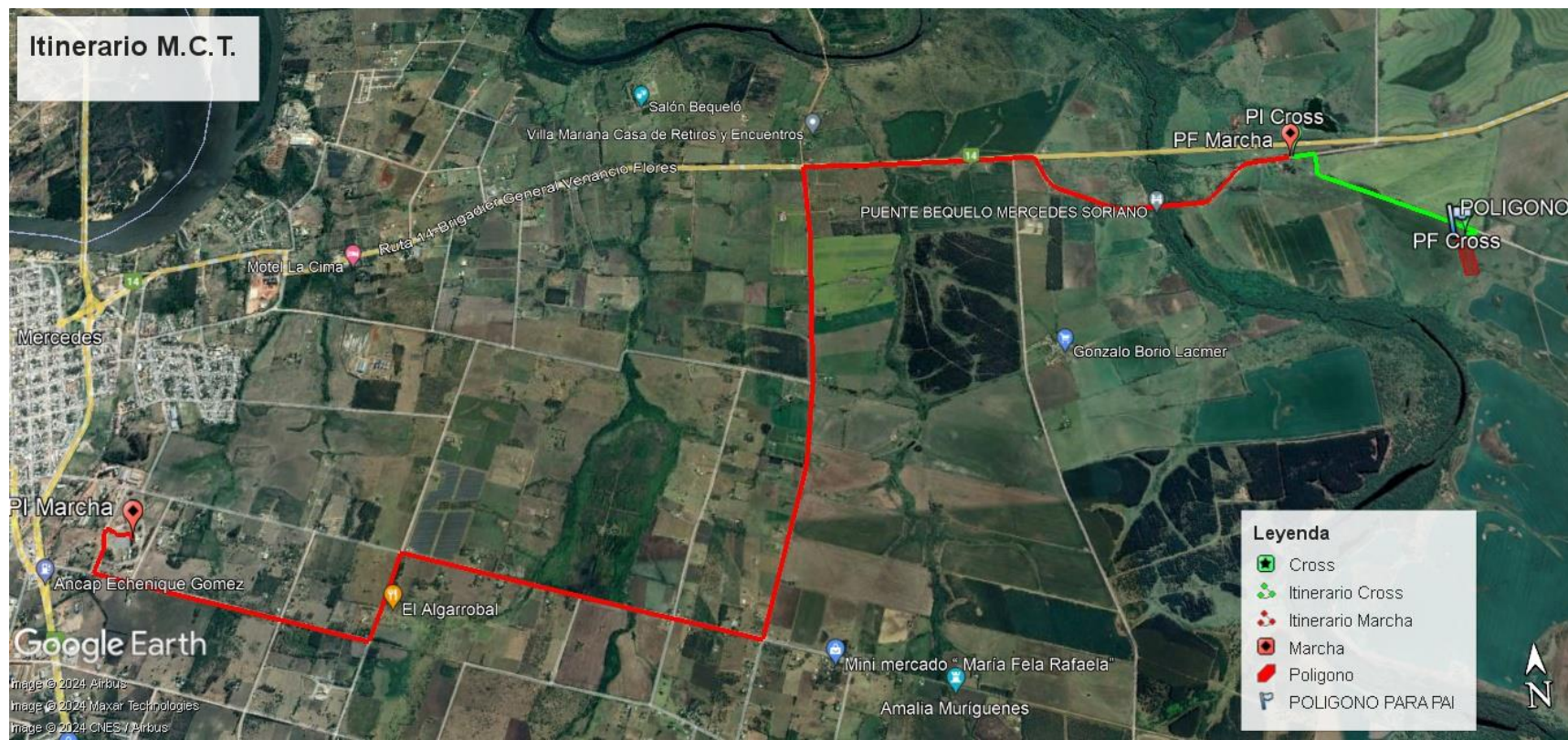

El Comandante de la B.I.N° 2.
Coronel

Jorge A. SPINELLI.

Copia
B.I.2
Mercedes
22AGO.24
ML-15

APÉNDICE A “ITINERARIO DE MARCHA” AL ANEXO N° 2 AL PLAN ADMINISTRATIVO.

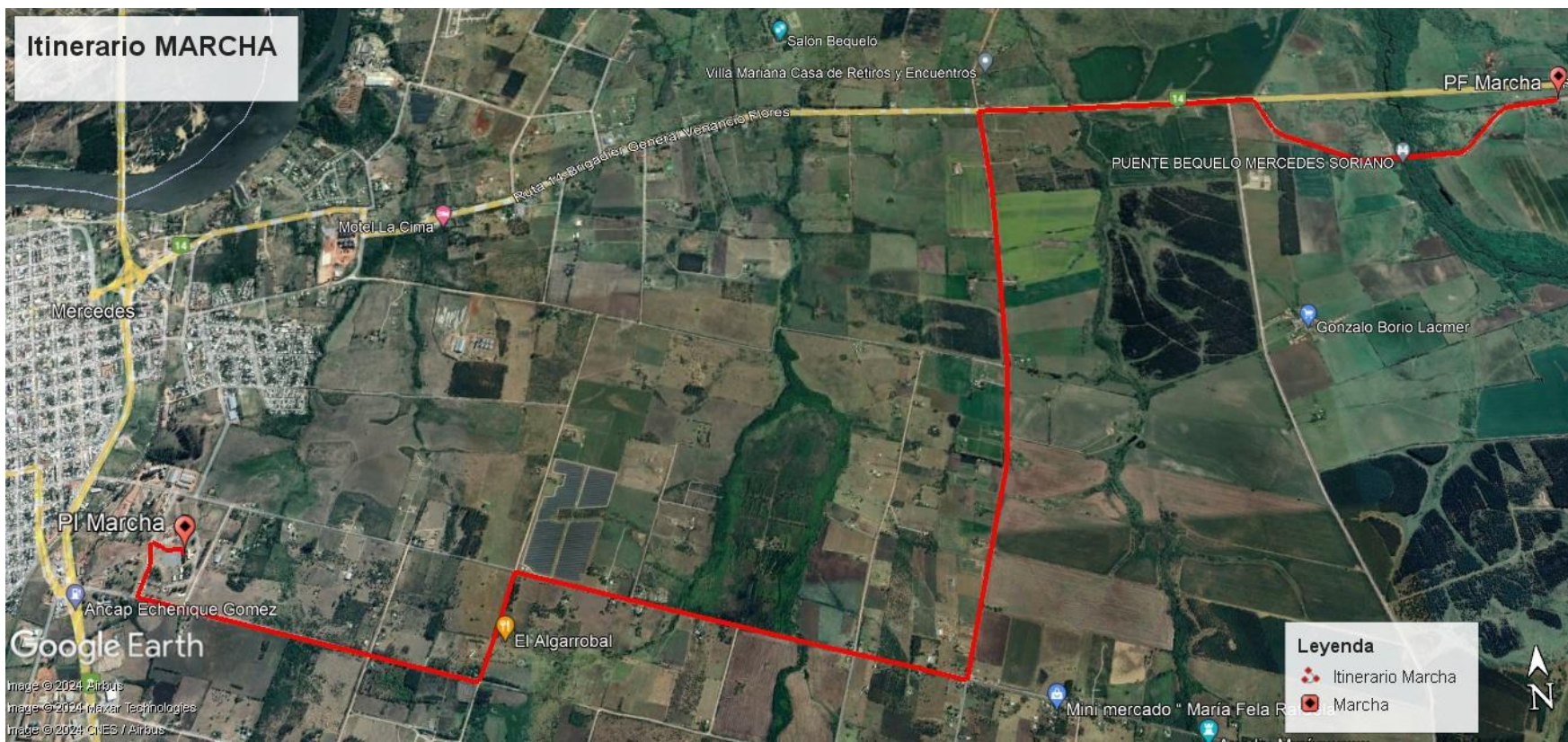

El Comandante de la B.I.N° 2.
Coronel

Jorge A. SPINELLI.

Copia
B.I.2
Mercedes
22AGO.24
ML-15

APÉNDICE B “ITINERARIO DE CROSS” AL ANEXO N° 2 AL PLAN ADMINISTRATIVO.



El Comandante de la B.I.N° 2.
Coronel

Jorge A. SPINELLI.

Copia
B.I.2
Mercedes
22AGO.24
ML-15

APÉNDICE C “ORGANIZACIÓN DEL POLÍGONO” AL ANEXO N° 2 AL PLAN ADMINISTRATIVO.

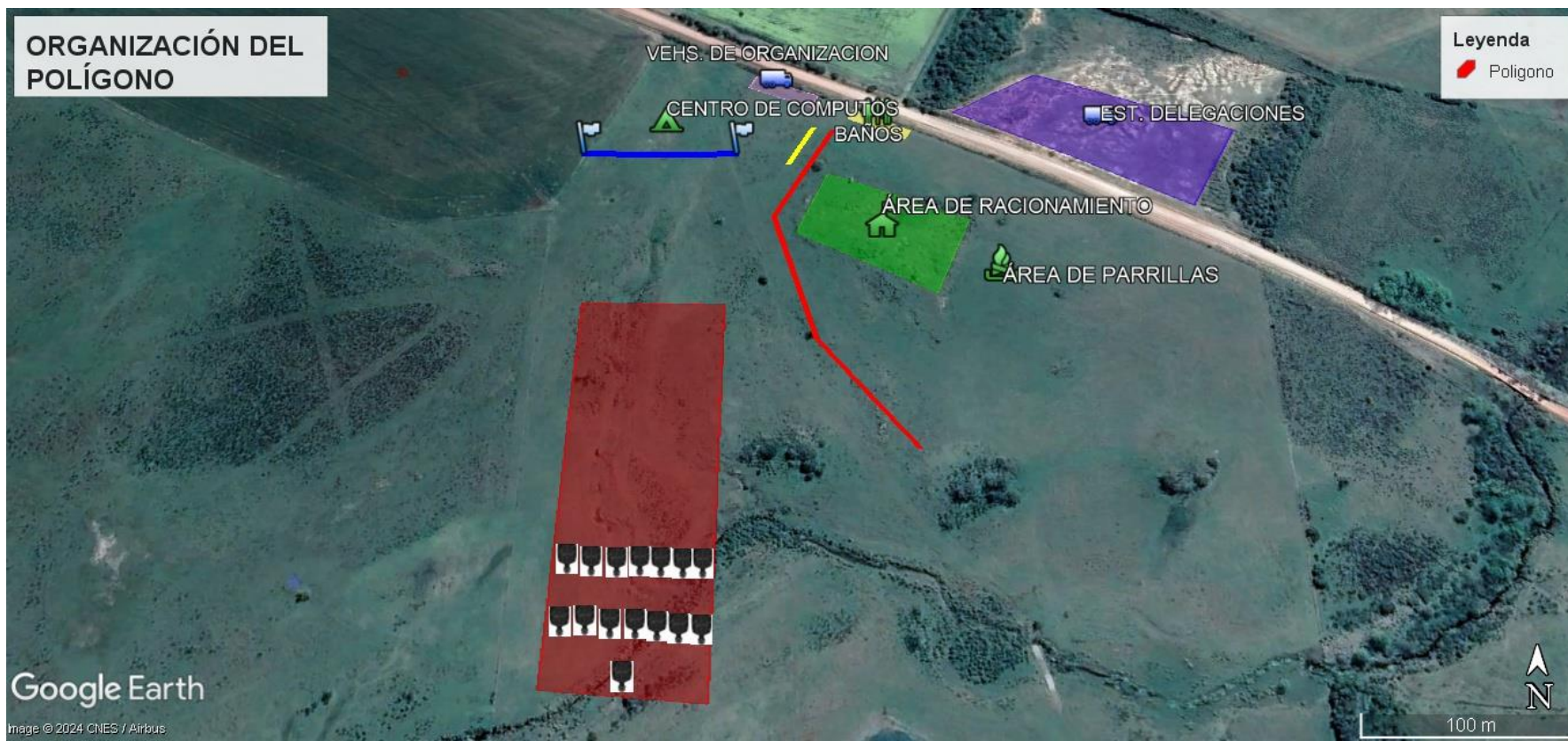

El Comandante de la B.I.N° 2.
Coronel

Jorge A. SPINELLI.

ACUSE RECIBO: *por radio.*

DISTRIBUCIÓN:

- B.I.Nº 2 / S-3 - Original
- I.A.I. - Copia Nº 1
- B.I.Nº 1 - Copia Nº 2
- B.I.Nº 3 - Copia Nº 3
- B.I.Nº 4 - Copia Nº 4
- B.I.Nº 5- Copia Nº 5
- Bn. I. Parac. Nº 14 -Copia Nº 6

APÉNDICES:

- Apéndice “A”: “Itinerario de marcha”.
- Apéndice “B”: “Itinerario de Cross”.
- Apéndice “C”: “Organización del Polígono.”.

Copia
B.I.2
Mercedes
22AGO.24
ML-15

ANEXO N° 3 “ORIENTACIÓN NOCTURNA” AL PLAN ADMINISTRATIVO.

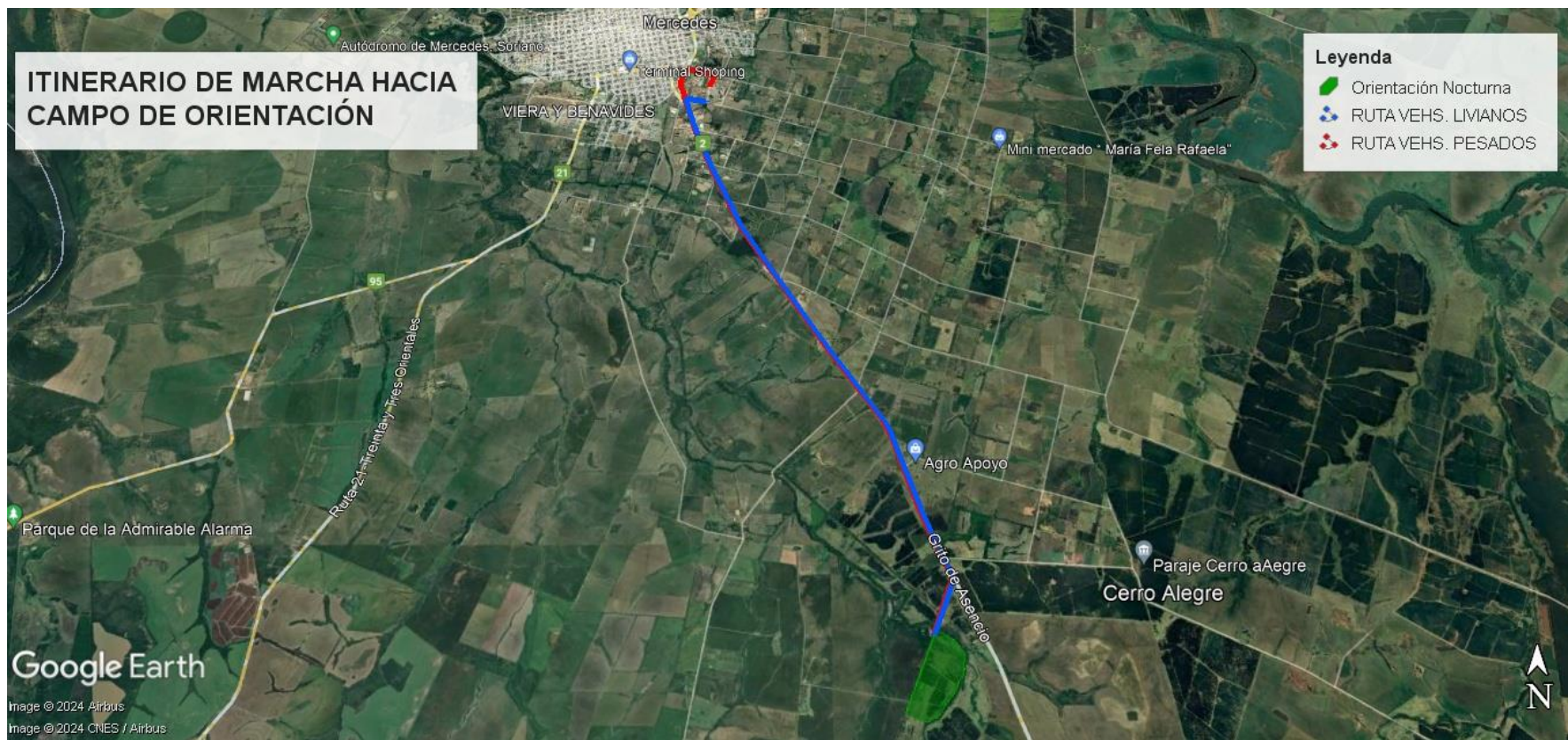

El Comandante de la B.I.N° 2.
Coronel

Jorge A. SPINELLI.

Copia
B.I.2
Mercedes
22AGO.24
ML-15

APÉNDICE A “ORGANIZACIÓN DE ORIENTACIÓN NOCTURNA” AL ANEXO N° 3 DEL PLAN ADMINISTRATIVO.



El Comandante de la B.I.N° 2.
Coronel

Jorge A. SPINELLI.

ACUSE RECIBO: *por radio.*

DISTRIBUCIÓN:

- *B.I.Nº 2 / S-3 - Original*
- *I.A.I. - Copia Nº 1*
- *B.I.Nº 1 - Copia Nº 2*
- *B.I.Nº 3 - Copia Nº 3*
- *B.I.Nº 4- Copia Nº 4*
- *B.I.Nº 5- Copia Nº 5*
- *Bn. I. Parac. Nº 14- Copia Nº 6*

APÉNDICES:

- *- Apéndice “A”: “Organización de Orientación Nocturna”.*

Copia
B.I.2
Mercedes
22AGO.24
ML-15

ANEXO N° 4 AL PLAN ADMINISTRATIVO "MENÚ"

DÍA	DESAYUNO	COLACIÓN	ALMUERZO	MERIENDA	CENA
LUNES	---	---	---	Café - Leche - Agua Caliente - Yogurt - Jugo - Bizcochos - Tortas Fritas - Tostadas - Malteadas - Dulce de leche - Dulce de membrillo - Frutas	Entrada: Pizza - Plato Principal: Pastel de carne de cerdo con fideos al pesto - Postre: Budín de pan - Pan
MARTES	Café - Leche - Agua Caliente - Yogurt - Jugo - Bizcochos - Tortas Fritas - Tostadas - Malteadas - Dulce de leche - Dulce de membrillo - Frutas	Siempre debe haber disponible en los Casinos Café - Malteadas - Tostadas - Mermelada - Frutas	Entrada: - - Plato Principal: Hamburguesas y chorizo a la parrilla con pan - Postre: -	Café - Leche - Agua Caliente - Yogurt - Jugo - Bizcochos - Tortas Fritas - Tostadas - Malteadas - Dulce de leche - Dulce de membrillo - Frutas	Entrada: Buñuelos de lechuga o acelga - Plato Principal: Strogonoff de pollo - Postre: Crema - Pan
MIERCOLES	Café - Leche - Agua Caliente - Yogurt - Jugo - Bizcochos - Tortas Fritas - Tostadas - Malteadas - Dulce de leche - Dulce de membrillo - Frutas	Siempre debe haber disponible en los Casinos Café - Malteadas - Tostadas - Mermelada - Frutas	Entrada: Pascualina - Plato Principal: Milanesas con ensalada - Postre: Flan - Pan	Café - Leche - Agua Caliente - Yogurt - Jugo - Bizcochos - Tortas Fritas - Tostadas - Malteadas - Dulce de leche - Dulce de membrillo - Frutas	Entrada: Figazza - Plato Principal: Tallarines con tuco - Postre: Flan - Pan
JUEVES	Café - Leche - Agua Caliente - Yogurt - Jugo - Bizcochos - Tortas Fritas - Tostadas - Malteadas - Dulce de leche - Dulce de membrillo - Frutas	Siempre debe haber disponible en los Casinos Café - Malteadas - Tostadas - Mermelada - Frutas	Entrada: Fainá - Plato Principal: Cazuela - Postre: Arroz con leche - Pan	Café - Leche - Agua Caliente - Yogurt - Jugo - Bizcochos - Tortas Fritas - Tostadas - Malteadas - Dulce de leche - Dulce de membrillo - Frutas	Entrada: Tortilla de papas - Plato Principal: Asado con cuero con ensalada rusa - Postre: Torta de la P.A.I.

VIERNES	- Leche - Agua Caliente - Yogurt - Jugo - Bizcochos - Tortas Fritas - Tostadas - Malteadas - Dulce de leche - Dulce de membrillo - Frutas	---	---	---	---
----------------	---	-----	-----	-----	-----

El Comandante de la B.I.Nº 2.

Coronel

Jorge A. SPINELLI.

ACUSE RECIBO: *por radio.*

DISTRIBUCIÓN:

- B.I.Nº2 / S-3 - Original
- I.A.I. -Copia Nº 1
- B.I.Nº 1 -Copia Nº 2
- B.I.Nº 3 -Copia Nº 3
- B.I.Nº 4 -Copia Nº 4
- B.I.Nº 5 -Copia Nº 5
- Bn. I. Parac. Nº 14 -Copia Nº 6

ANEXOS:

- Anexo Nº 4: “Menú”.

Copia
B.I.2
Mercedes
22AGO.24
ML-15

ANEXO N° 5: AL PLAN ADMINISTRATIVO “Plano de Instalaciones del Bn. I. N° 5”



El Comandante de la B.I.N° 2.

Coronel.

Jorge A. SPINELLI.

Copia
B.I.2
Mercedes
22AGO.24
ML-15

APÉNDICE A “DISTRIBUCIÓN DE ALOJAMIENTOS” AL ANEXO N° 5 DEL PLAN ADMINISTRATIVO



El Comandante de la B.I.N° 2.

Coronel.

Jorge A. SPINELLI.

Copia
B.I.2
Mercedes
22AGO.24
ML-15

APÉNDICE B “DISTRIBUCIÓN DE ESTACIONAMIENTOS” AL ANEXO N° 5 DEL PLAN ADMINISTRATIVO



El Comandante de la B.I.N° 2.

Coronel.

Jorge A. SPINELLI.

ACUSE RECIBO: *por radio.*

DISTRIBUCIÓN:

- B.I.Nº2 / S-3 - *Original*
- I.A.I. - *Copia Nº 1*
- B.I.Nº 1 - *Copia Nº 2*
- B.I.Nº 3 - *Copia Nº 3*
- B.I.Nº 4 - *Copia Nº 4*
- B.I.Nº 5 - *Copia Nº 5*
- Bn. I. Parac. Nº 14 - *Copia Nº 6*

APÉNDICES:

- *Apéndice “A”: “Distribución de alojamientos”.*
- *Apéndice “B”: “Distribución de estacionamientos”.*

Copia
B.I.2.
Mercedes
22AGO.24
ML-15

**ANEXO N° 6: AL PLAN ADMINISTRATIVO” “Plano de la Ciudad Mercedes – ingreso a la ciudad
para vehículos Livianos y Pesados”**

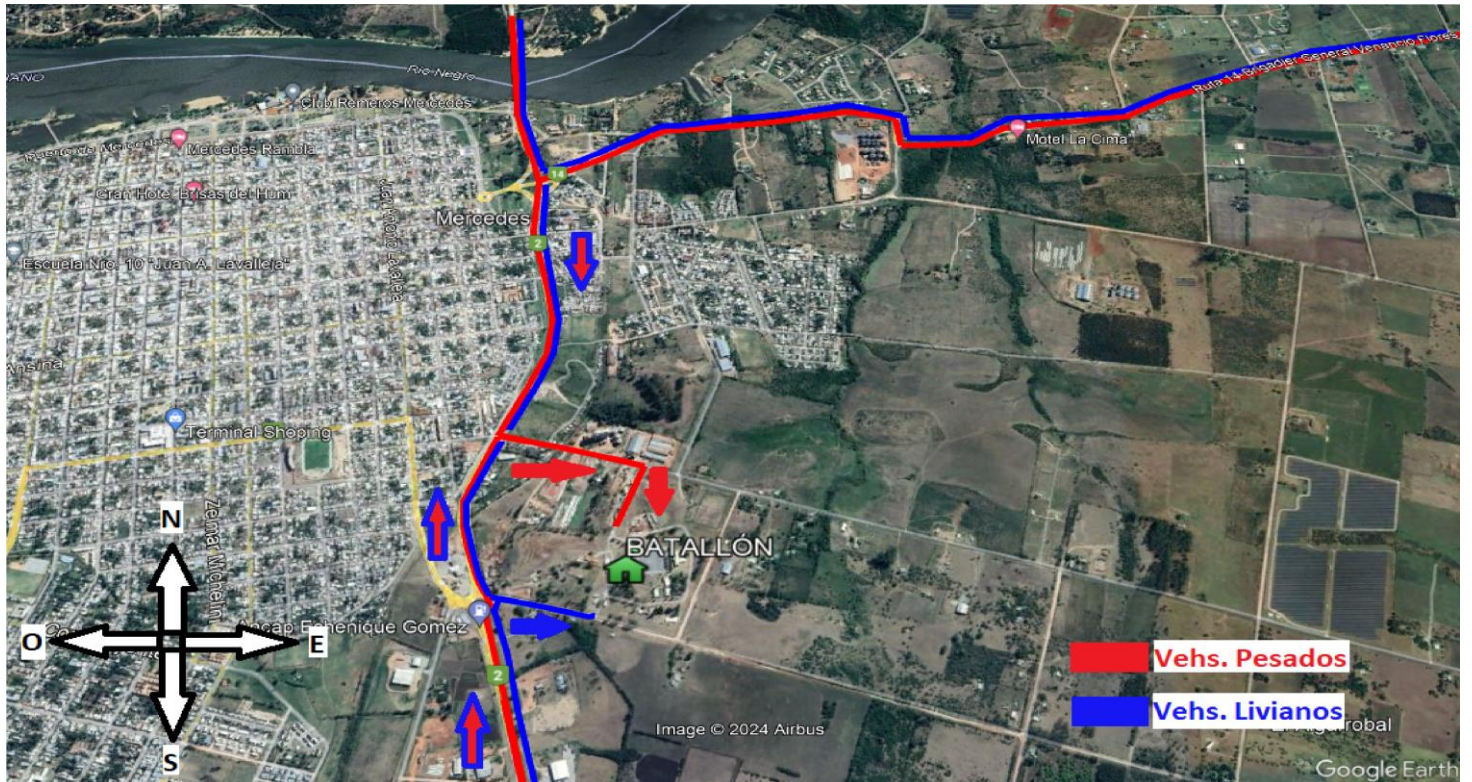

El Comandante de la B.I.N° 2.

Coronel

Jorge A. SPINELLI.

DISTRIBUCIÓN:

- B.I.N°2 / S-3 - Original
- I.A.I. -Copia N° 1
- B.I.N° 1 -Copia N° 2
- B.I.N° 3 -Copia N° 3
- B.I.N° 4 -Copia N° 4
- B.I.N° 5 -Copia N° 5
- Bn. I. Parac. N° 14 -Copia N° 6

Copia
B.I.2.
Mercedes
22AGO24.
ML-15

ANEXO N° 7: AL PLAN ADMINISTRATIVO “Listado de la Delegación (Ejemplo)”

Prueba del Arma de Infantería 2024 - Bn.I.N°...

N°	GRADO	NOMBRES	C.I. N°	OBSERVACIONES
1	Tte. Cnel.		Jefe Unidad
2	Cap.		Jefe de Equipo M.C. y T.
3	Tte. 2°		Tiro de SS.OO., S/O y M.C. y T.
4	Alf.		Orientacion, M.C. y T.
5	Alf.		Delegado
7	S.O.May.		Tiro de SS.OO. y S/O.
8	Sgto.		Orientacion, M.C. y T.
9	Cabo. 1ª		M.C. y T.
18	Sdo. 1ª		Conductor Veh. Pesado

El Comandante de la B.I.N° 3.

Coronel

Jorge A. SPINELLI.

DISTRIBUCIÓN:

- B.I.N° 2 / S-3 - Original
- I.A.I. -Copia N° 1
- B.I.N° 1 -Copia N° 2
- B.I.N° 3 -Copia N° 3
- B.I.N° 4 -Copia N° 4
- B.I.N° 5 -Copia N° 5
- Bn. I. Parac. N° 14 - Copia N° 6.

Copia
B.I.2.
Mercedes
22AGO24.
ML-15

ANEXO N° 8: AL PLAN ADMINISTRATIVO” “Itinerario de Marcha hacia Sociedad Criolla”.

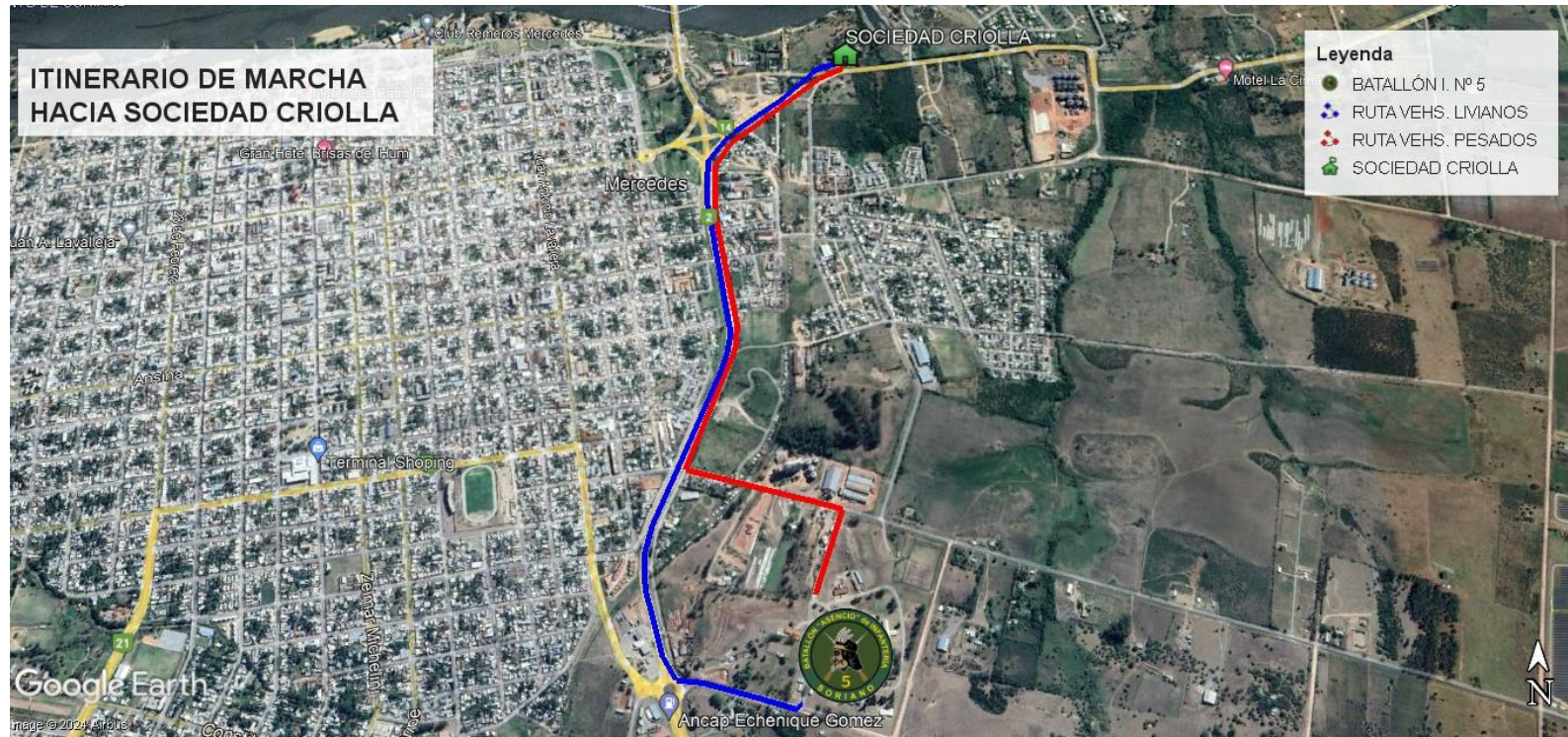

El Comandante de la B.I. N° 2.
Coronel
Jorge A. SPINELLI.



Copia
B.I.2
Mercedes
22AGO.24
ML-15

ANEXO N° 9: AL PLAN ADMINISTRATIVO “Teléfonos de Interés”.

I. TELÉFONOS DE PERSONAL MILITAR:

TITULAR	GRADO	NOMBRE	TELÉFONO
INSPECCIÓN DEL ARMA DE INFANTERÍA			
<i>I.A.I.</i>	<i>Cnel.</i>	<i>Pablo Caubarrere</i>	<i>098602890</i>
COMANDANTES DE BRIGADA:			
<i>B.I.N° 1</i>	<i>Cnel.</i>	<i>Julio Álvez</i>	<i>099450958</i>
<i>B.I.N° 2</i>	<i>Cnel.</i>	<i>Jorge A. SPINELLI</i>	<i>099035484</i>
<i>B.I.N° 3</i>	<i>Cnel.</i>	<i>Alejandro Castillo</i>	<i>091377929</i>
<i>B.I.N° 4</i>	<i>Cnel.</i>	<i>Julio Giménez</i>	<i>098986415</i>
<i>B.I.N° 5</i>	<i>Cnel.</i>	<i>Edgardo Villareal</i>	<i>091377927</i>
JEFES DE UNIDAD:			
<i>Bn.I.N° 1</i>	<i>Tte.Cnel.</i>	<i>Federico Silva</i>	<i>091428580</i>
<i>Bn.I.N° 2</i>	<i>Tte.Cnel.</i>	<i>Juan Canavese</i>	<i>092311353</i>
<i>Bn.I.N° 3</i>	<i>Tte.Cnel.</i>	<i>Andrés Videla</i>	<i>099906225</i>
<i>Bn.I.Mec.N° 4</i>	<i>Tte.Cnel.</i>	<i>Diego Varela</i>	<i>099340638</i>
<i>Bn.I.N° 5</i>	<i>Tte.Cnel.</i>	<i>Martín López</i>	<i>092293983</i>
<i>Bn.I.Mec.N° 6</i>	<i>Tte.Cnel.</i>	<i>Luis Alcarráz</i>	<i>092031319</i>
<i>Bn.I.N° 7</i>	<i>Tte.Cnel.</i>	<i>Alberto González</i>	<i>099294174</i>
<i>Bn.I.Mec.N° 8</i>	<i>Tte.Cnel.</i>	<i>Francisco Rodríguez</i>	<i>099898077</i>
<i>Bn.I.Mec.N° 9</i>	<i>Tte.Cnel.</i>	<i>Jean Despaux</i>	<i>091300020</i>
<i>Bn.I.Mec.N° 10</i>	<i>Tte.Cnel.</i>	<i>Santiago Franco</i>	<i>092294206</i>
<i>Bn.I.N° 11</i>	<i>Tte.Cnel.</i>	<i>José Cardozo</i>	<i>099167054</i>
<i>Bn.I.Mec.N° 12</i>	<i>Tte.Cnel.</i>	<i>Diego Morfíl</i>	<i>091753686</i>
<i>Bn.I.Bldo.N° 13</i>	<i>Tte.Cnel.</i>	<i>Nelson Batista</i>	<i>091424092</i>
<i>Bn.I.Parac. N° 14</i>	<i>Cnel.</i>	<i>Ignacio Martínez</i>	<i>091431726</i>
<i>Bn.I.Mec.N° 15</i>	<i>Tte.Cnel.</i>	<i>Sebastián Beracochea</i>	<i>099949980</i>
SS. JJ. Cdo.B. I. 2:			
<i>J.E.M. B. I. 2</i>	<i>Tte. Cnel.</i>	<i>Frank Franchini</i>	<i>092311354</i>
<i>Habilitado B. I. 2</i>	<i>Tte. Cnel.</i>	<i>Eduardo Mendoza</i>	<i>092311362</i>
Oficial de Enlace Bn. I. N° 5:			
	<i>Tte. 1°</i>	<i>Carlos Riva</i>	<i>092811670</i>
Sub Oficiales de enlace con las UU.:			
	<i>Sgto. 1°</i>	<i>Óscar Delgado</i>	<i>092767782</i>
	<i>Sgto. 1°</i>	<i>José Albiso</i>	<i>092044205</i>
	<i>Sgto.</i>	<i>Javier Silva</i>	<i>092238429</i>
	<i>Sgto.</i>	<i>Raúl Osoros</i>	<i>098034348</i>
	<i>Sgto.</i>	<i>César Rosso</i>	<i>098680629</i>



OTROS TELÉFONOS DE IMPORTANCIA

TITULAR	LUGAR	TELÉFONO
B.I.N° 5	<i>Central</i>	45322112
	<i>Celular de Servicio</i>	099426065
Hospital Local	<i>Emergencia</i>	45622311
	<i>Central</i>	4562 2312/13/14
VIVEM (Mutualista)	<i>Central</i>	45323399
Policía	<i>Secc.3ª.</i>	45320299
	<i>Jefatura</i>	20306904

El Comandante de la B.I.N° 2.

Coronel

Jorge A. SPINELLI.

DISTRIBUCIÓN:

- B.I.N° 2/ S-3 - Original
- I.A.I. -Copia N° 1
- B.I.N° 1 -Copia N° 2
- B.I.N° 3 -Copia N° 3
- B.I.N° 4 -Copia N° 4
- B.I.N° 5 -Copia N° 5
- Bn. I. Parac. N° 14 -Copia N° 6